



Assembleia Legislativa do Estado de Rondônia.

PROTOCOLO		INDICAÇÃO	Nº 11216/25
	AUTORA: DEPUTADA ROSANGELA DONADON – UNIÃO BRASIL		

Indica ao Poder Executivo, extenso ao Departamento de Estradas de Rodagens, Infraestrutura e Serviços Públicos-DER, a necessidade urgente do cascalhamento, patrolamento e levantamento de greide na Linha 498 Nova conquista/ Distrito de Vilhena ao Baixadão.

A Deputada que a presente subscreve, nos termos do artigo 146, inciso VII c/c o artigo 188, ambos do Regimento Interno, indica ao Poder Executivo, extenso ao Departamento de Estradas de Rodagens, Infraestrutura e Serviços Públicos-DER, a necessidade urgente do cascalhamento, patrolamento e levantamento de greide na Linha 498 Nova conquista/ Distrito de Vilhena ao Baixadão.

Porto Velho/RO, 24 de fevereiro de 2025.

  
**ROSANGELA DONADON**  
Deputada Estadual - União Brasil



Assembleia Legislativa do Estado de Rondônia.

PROTOCOLO		INDICAÇÃO	Nº
AUTORA: DEPUTADA ROSANGELA DONADON – UNIÃO BRASIL			

### JUSTIFICATIVA

A presente indicação tem por objetivo solicitar ao Departamento de Estradas de Rodagens, Infraestrutura e Serviços Públicos do Estado de Rondônia-DER, a necessidade urgente do cascalhamento, patrolamento e levantamento de greide na Linha 498 Nova conquista/ Distrito de Vilhena ao Baixadão.

A Linha 498 é uma via de grande importância para o escoamento da produção agrícola, pecuária e o transporte de moradores da região de Nova Conquista/Distrito de Vilhena ao Baixadão. No entanto, atualmente, a estrada encontra-se em condições precárias devido às intensas chuvas, ao tráfego constante de veículos pesados e à falta de manutenção adequada.

O patrolamento e o levantamento de greide são essenciais para corrigir desníveis, evitar erosões e garantir uma pista nivelada, proporcionando segurança e conforto para motoristas e pedestres.

Em períodos de chuva, a via torna-se intransitável, dificultando o deslocamento de moradores, estudantes e trabalhadores, além de comprometer o acesso a serviços essenciais, como saúde e educação.

A região depende dessa estrada para o transporte de grãos, leite, gado e outros produtos agropecuários. O cascalhamento adequado evitará atoleiros e permitirá que caminhões circulem sem interrupções, prevenindo prejuízos econômicos. Com buracos, lama e erosões, há um aumento no risco de acidentes, colocando em perigo a vida de condutores e passageiros.

A aplicação de cascalho e a correção do greide aumentam a durabilidade da estrada, reduzindo a necessidade de constantes reparos emergenciais e diminuindo gastos públicos a longo prazo.





Assembleia Legislativa do Estado de Rondônia.

PROTOCOLO		INDICAÇÃO	Nº
AUTORA: DEPUTADA ROSANGELA DONADON – UNIÃO BRASIL			
<p>Certos de contar com a elevada compreensão de Vossa Excelência e, conseqüentemente, com o pronto atendimento desta solicitação, antecipo sinceros agradecimentos, subscrevendo-me com especial estima e consideração.</p> <p style="text-align: center;"> <b>ROSANGELA DONADON</b> Deputada Estadual - União Brasil</p>			





Assembleia Legislativa do Estado de Rondônia.

PROTOCOLO		INDICAÇÃO	Nº
-----------	--	-----------	----

AUTORA: DEPUTADA ROSANGELA DONADON – UNIÃO BRASIL

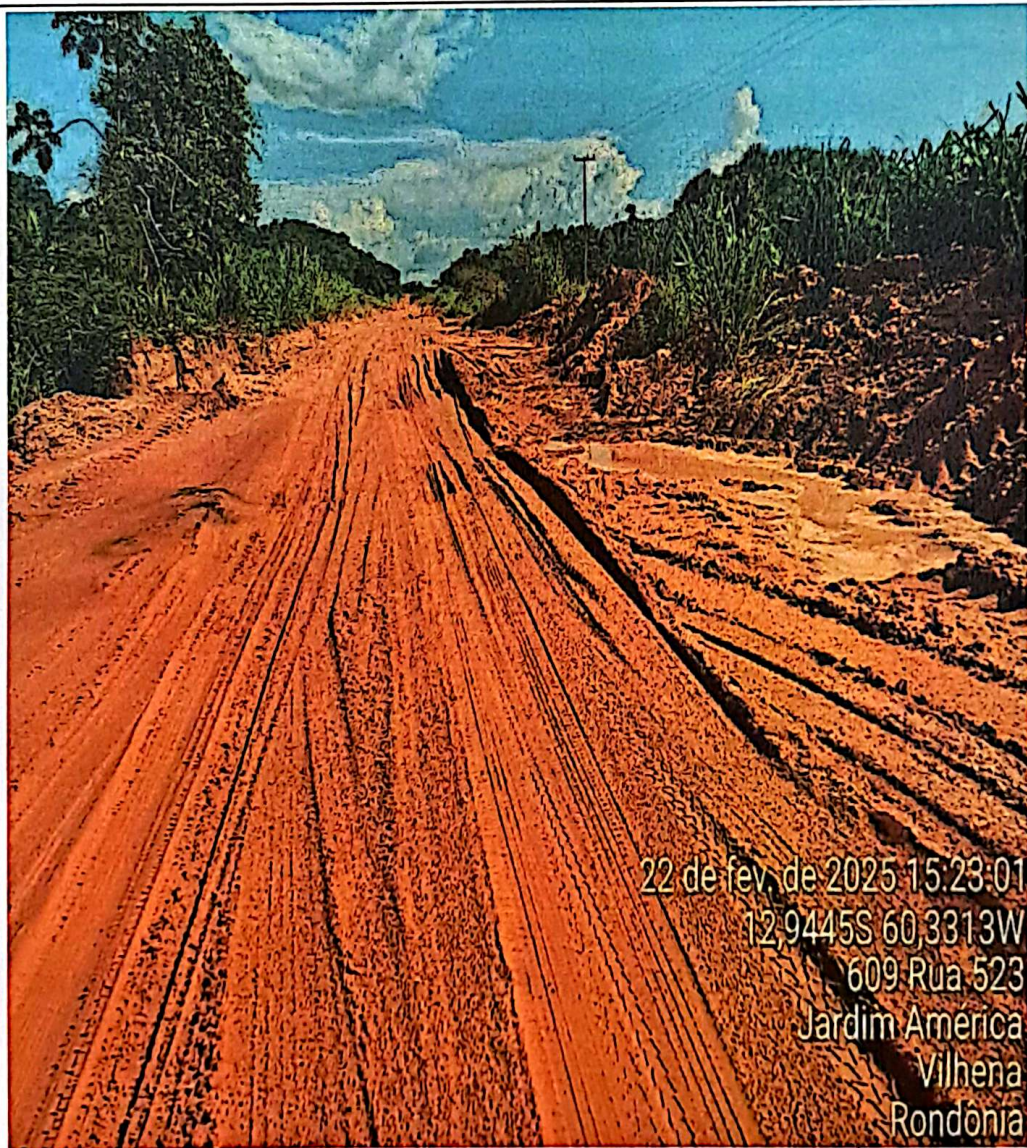





Assembleia Legislativa do Estado de Rondônia.

PROTOCOLO		INDICAÇÃO	Nº
-----------	--	-----------	----

AUTORA: DEPUTADA ROSANGELA DONADON – UNIÃO BRASIL



22 de fev. de 2025 15:25:19  
12,9534S 60,3264W  
Estrada Sem Nome  
Vilhena  
Rondônia







Assembleia Legislativa do Estado de Rondônia.

PROTOCOLO		INDICAÇÃO	Nº
-----------	--	-----------	----

AUTORA: DEPUTADA ROSANGELA DONADON – UNIÃO BRASIL

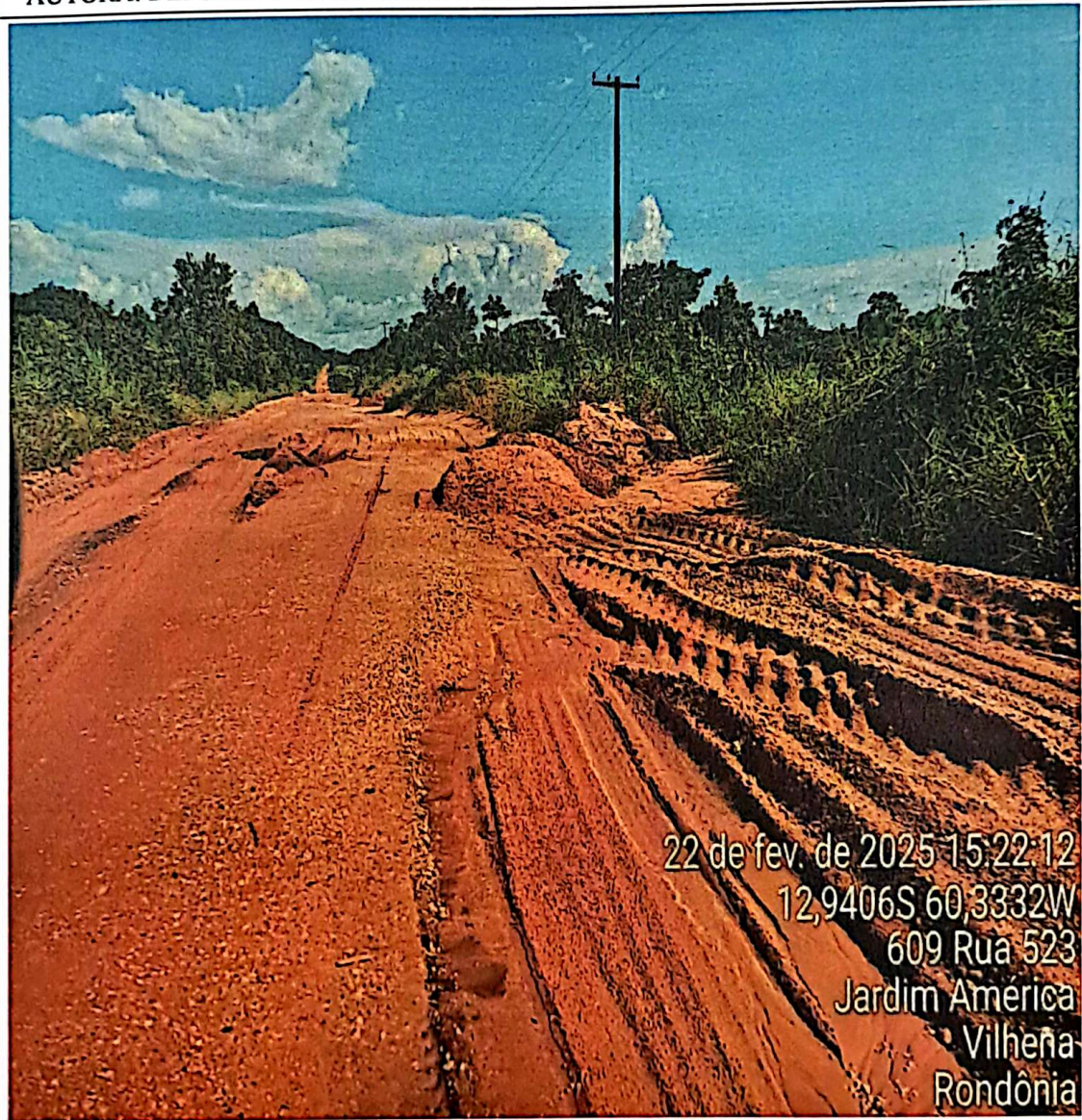

22 de fev. de 2025 15:22:12  
12,9406S 60,3332W  
609 Rua 523  
Jardim América  
Vilheña  
Rondônia







Assembleia Legislativa do Estado de Rondônia.

PROTOCOLO		INDICAÇÃO	Nº
-----------	--	-----------	----

AUTORA: DEPUTADA ROSANGELA DONADON – UNIÃO BRASIL

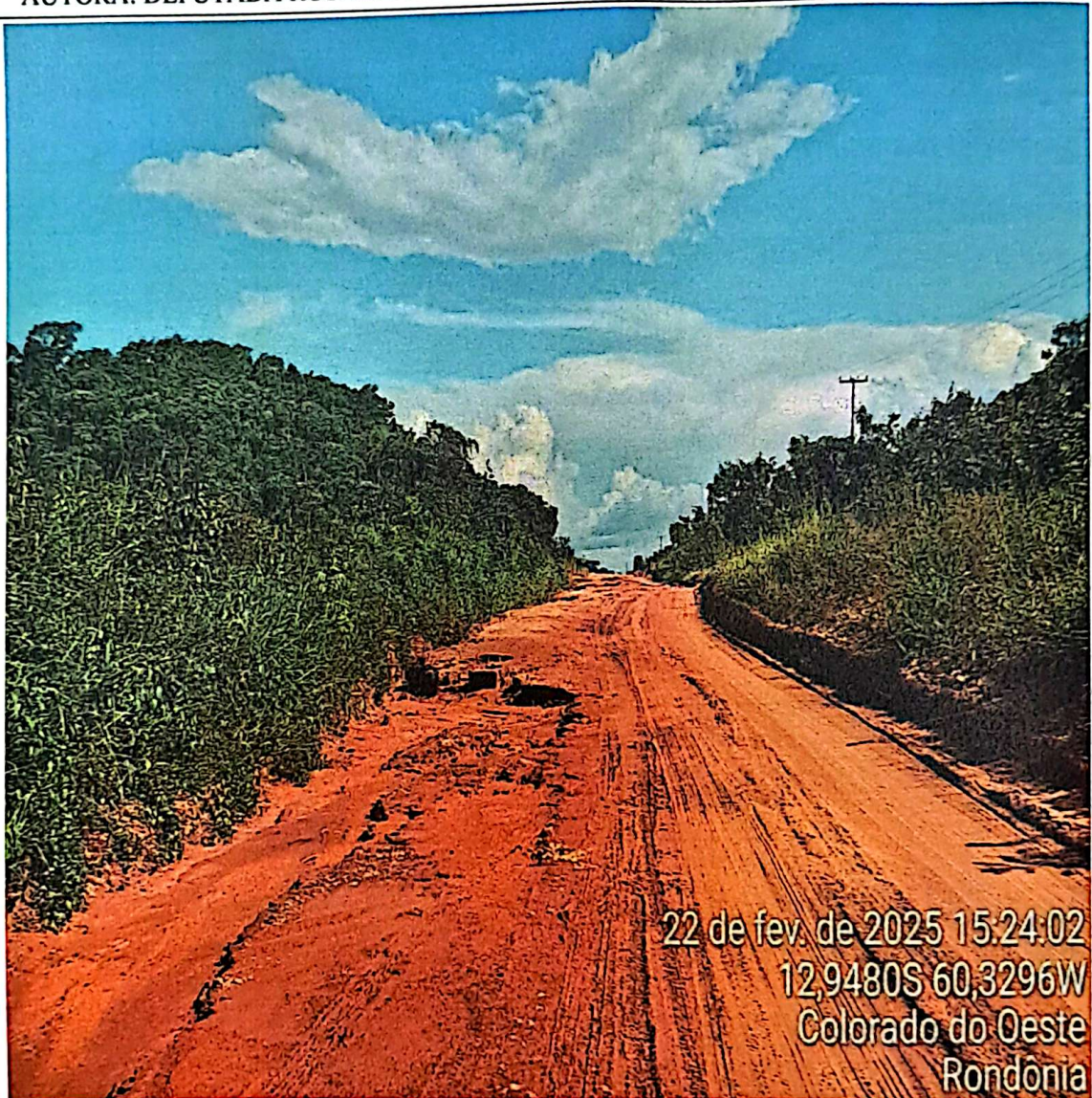





Assembleia Legislativa do Estado de Rondônia.

PROTOCOLO		INDICAÇÃO	Nº
-----------	--	-----------	----

AUTORA: DEPUTADA ROSANGELA DONADON – UNIÃO BRASIL



22 de fev de 2025 15:25:17  
12,9534S 60,3264W  
Estrada Sem Nome  
Vilhena  
Rondônia